Kanton Graubünden
Region Plessur

Regionaler Richtplan
Öffentliche Auflage

Richtplankarte 1:35'000

Teil touristischer Langsamverkehr
Teil Beherbergung und Gastronomie

Durch die Präsidentenkonferenz Plessur beschlossen am:

Die Präsidentin:

Die Geschäftsführerin:

Beschluss der Regierung: Protokoll Nr.:

Der Regierungspräsident:

Der Kanzleidirektor:

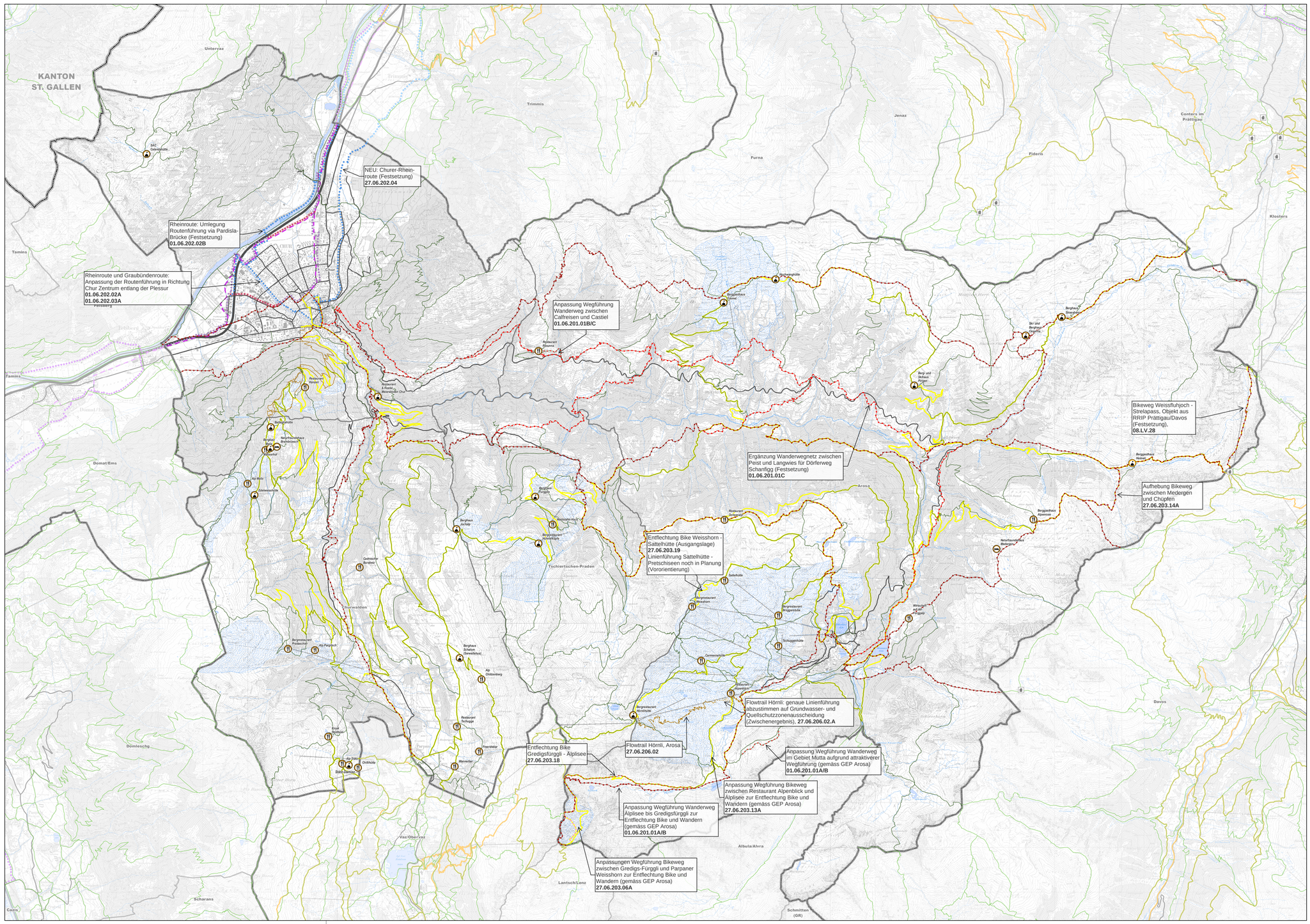

Legende

Grundlage	Richtplaninhalt Ausgangslage kantonal	Ausgangslage regional	Beschlussinhalte Vo - Zw - Fe kantonal	Beschlussinhalte Vo - Zw - Fe regional	
Verkehr					
					Fuss- und Wanderwege:
					- Wanderwegenetz
					- übergeordnete Wanderrouten
					Radweg
					Bikeroute
					Bikepiste
					Skatingroute
Aufheben					
					Fuss- und Wanderwege:
					- Wanderwegenetz
					Radweg
					Bikeroute
Tourismus					
					Beherbergung und Gastronomie:
					- Unterkunft und Restaurant
					- Unterkunft
					- Restaurant

Hinweise

- Fuss- und Wanderweg ausserhalb Region
- Radweg ausserhalb Region
- Bikeroute ausserhalb Region
- Skatingroute
- Bestehende Angebote ausserhalb der Region
- Skigebiet (Intensiverholungsgebiet, Ausgangslage)
- Seilbahn
- Strassennetz

Informative Inhalte

- Kantonsgrenze
- Regionsgrenze
- Gemeindegrenze

Datenquellen:
Landeskarte 1:25000 von Swisstopo (2014, 2015, 2016)

STW
AG FÜR RAUMPLANUNG
Gäuggelistrasse 7 7000 Chur
www.stw.swiss info@stw.swiss
Tel. 081 254 38 20

Objekt: 30003 Format: 105 / 59.4 cm
Datum: 20.05.2020_Po / 07.06.2021_Po